

37. fdr* kongress:
Fachkongress der Drogen- und Suchthilfe
 „Integrationsarbeit mit suchtfährdeten und suchtkranken Menschen in der Grundsicherung“
 Franz Heuel (Bundesagentur für Arbeit) 26.05.2014; Köln

Bundesagentur für Arbeit

Bundesagentur für Arbeit

**Arbeitslosigkeit und Gesundheit bedingen einander –
 Gute Gesundheit als Erfolgsfaktor für die Integration
 in Erwerbstätigkeit**

Zusammenhang Gesundheit und Armut:
 Bei Männern mit einem Einkommen unter 60 Prozent des Medianeinkommens besteht bspw. im Vergleich zu Männern aus der höchsten Einkommensgruppe ein um den Faktor 4,1 erhöhtes Risiko auch gesundheitlich beeinträchtigt zu sein (Quelle: Entwurf des 4. Armut- und Reichtumsberichts der Bundesregierung)

© Bundesagentur für Arbeit Seite 2

Bundesagentur für Arbeit

Jede Kundin, jeder Kunde ist individuell und benötigt eine ganzheitliche Betrachtung

<p>Kunden mit gesundheitlichen Einschränkungen (z.B. Suchterkrankung)</p> <div style="border: 1px solid gray; padding: 5px; margin: 5px 0;">Leistungsfähigkeit</div>	<p>Geringqualifizierte Kunden mit gesundheitlichen Einschränkungen</p> <div style="display: flex; justify-content: space-around; margin: 5px 0;"> <div style="border: 1px solid gray; padding: 5px;">Qualifikation</div> <div style="border: 1px solid gray; padding: 5px;">Leistungsfähigkeit</div> </div>
<p>Alleinerziehende, geringqualifizierte Kunden mit gesundheitlichen Einschränkungen</p> <div style="display: flex; justify-content: space-around; margin: 5px 0;"> <div style="border: 1px solid gray; padding: 5px;">Leistungsfähigkeit</div> <div style="border: 1px solid gray; padding: 5px;">Qualifikation</div> </div> <div style="border: 1px solid gray; padding: 5px; margin: 5px 0;">Familiäre Situation</div>	<p>Wohnungsloser, geringqualifizierte Kunden mit Suchterkrankung und Migrationshintergrund</p> <div style="display: flex; justify-content: space-around; margin: 5px 0;"> <div style="border: 1px solid gray; padding: 5px;">Leistungsfähigkeit</div> <div style="border: 1px solid gray; padding: 5px;">Qualifikation</div> </div> <div style="display: flex; justify-content: space-around; margin: 5px 0;"> <div style="border: 1px solid gray; padding: 5px;">Wohnsituation</div> <div style="border: 1px solid gray; padding: 5px;">Sprachkenntnisse</div> </div>

© Bundesagentur für Arbeit



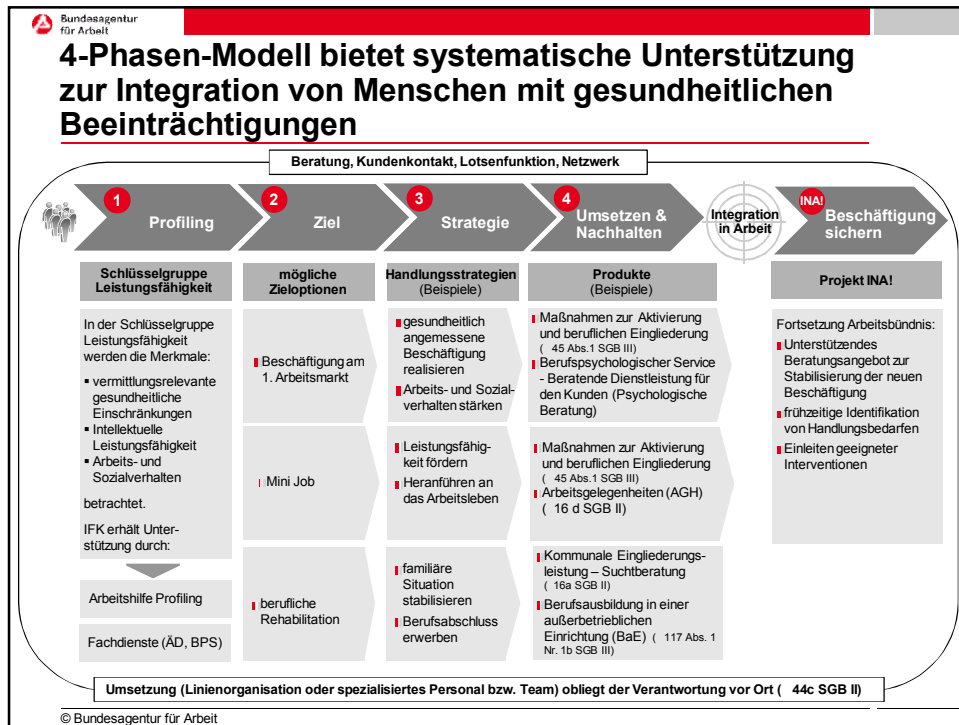

Bundesagentur für Arbeit

(Abhängigkeits-)erkrankungen in der Beratung thematisieren

Integrationsfachkräfte greifen im Beratungsgespräch Äußerungen zu/Hinweise auf gesundheitliche Einschränkungen auf



Äußerungen der Kundinnen und Kunden zu:

- einer bereits diagnostizierten Erkrankung oder aktuellen Beschwerden
- anstehenden Behandlungen
- belastenden Lebenssituationen

Verhalten / Auftreten:

- z.B. Ängstlichkeit ohne erkennbaren Grund, Zittern, Teilnahmslosigkeit...
- Anzeichen von Vernachlässigung
- Schwierigkeiten beim Lesen / Schreiben

Aktenlage:

- Häufung von Arbeitsunfähigkeitszeiten oder Meldeversäumnissen
- längere Krankenhaus-/Rehaufenthalte
- Brüche in der (beruflichen) Biographie

© Bundesagentur für Arbeit

Bundesagentur für Arbeit

Gesundheitsorientierung in der Bundesagentur für Arbeit als wichtige (Teil-)Strategie der Integrationsarbeit

Dachkampagne
„Gesundheitsorientierung zur Förderung der Beschäftigungsfähigkeit“

<p>Vernetzung / Wissensmanagement</p> <ul style="list-style-type: none"> • Intranet BA • Internetportal BZgA • Internetportal Kooperationsverbund 	<p>Verzahnung von Prozessen und Produkten</p> <ul style="list-style-type: none"> • Geschäftsprozesse • Orientierung und Beratung • Produkte 	<p>Strategische Kooperationen</p> <ul style="list-style-type: none"> • SKV – gemeinsame Kooperationsvereinbarung Februar 2012 • Deutsche AIDS-Hilfe e.V. • psyGA • Kooperationsverbund „Gesundheitliche Chancengleichheit“ • DOSB
---	---	---

Nachhaltige, integrierte, vernetzte Umsetzung in den Jobcentern und Agenturen für Arbeit

© Bundesagentur für Arbeit Seite 3

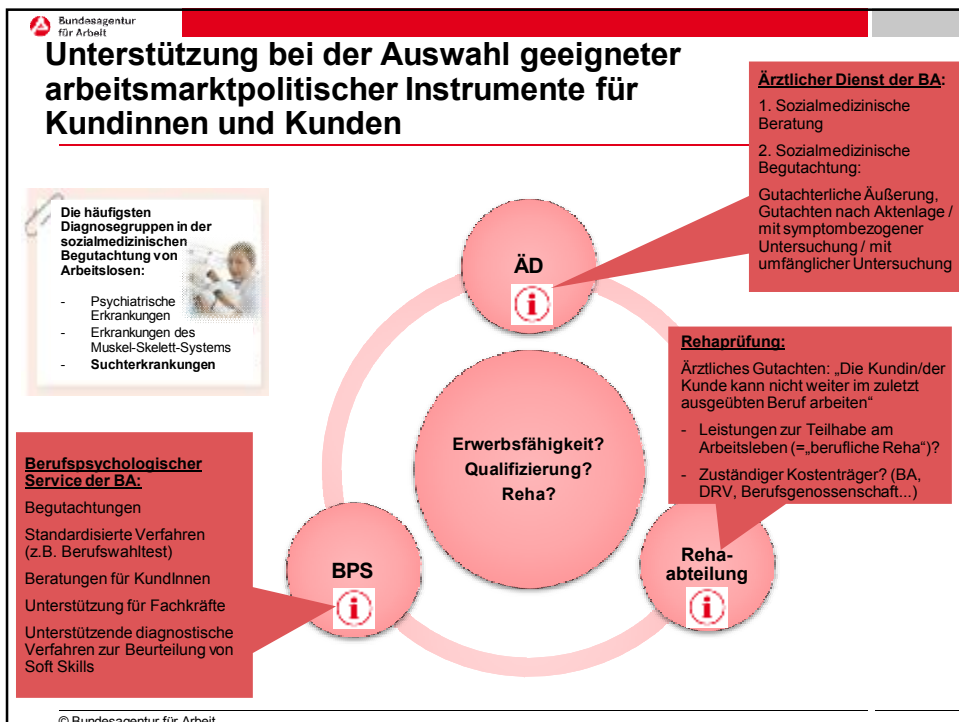
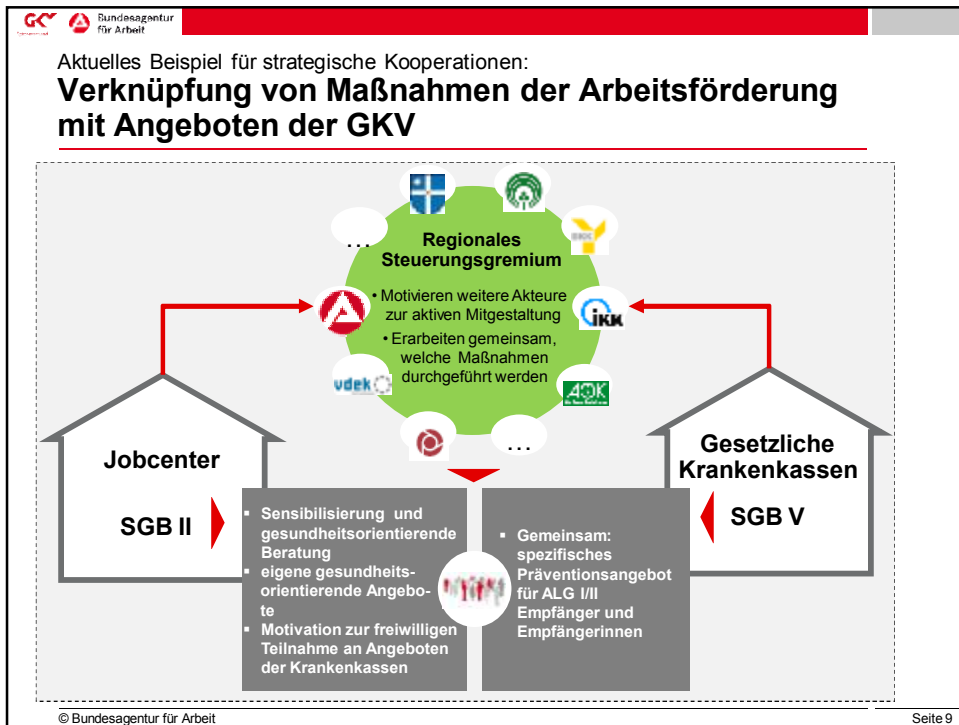

... Danke für Ihre Aufmerksamkeit!

Franz Heuel
Bereichsleiter Markt & Integration
Regionaldirektion NRW der Bundesagentur für Arbeit
Josef-Gockeln-Straße 7
40474 Düsseldorf

Telefon: 0211 4306-383

Franz.Heuel2@arbeitsagentur.de

[BA-Nordrhein-Westfalen.SGB-II-Markt-und-Integration](#)

www.arbeitsagentur.de